

# LACTO-G

**BIFIDOBACTERIUM & LACTOBACILLUS & FOS**

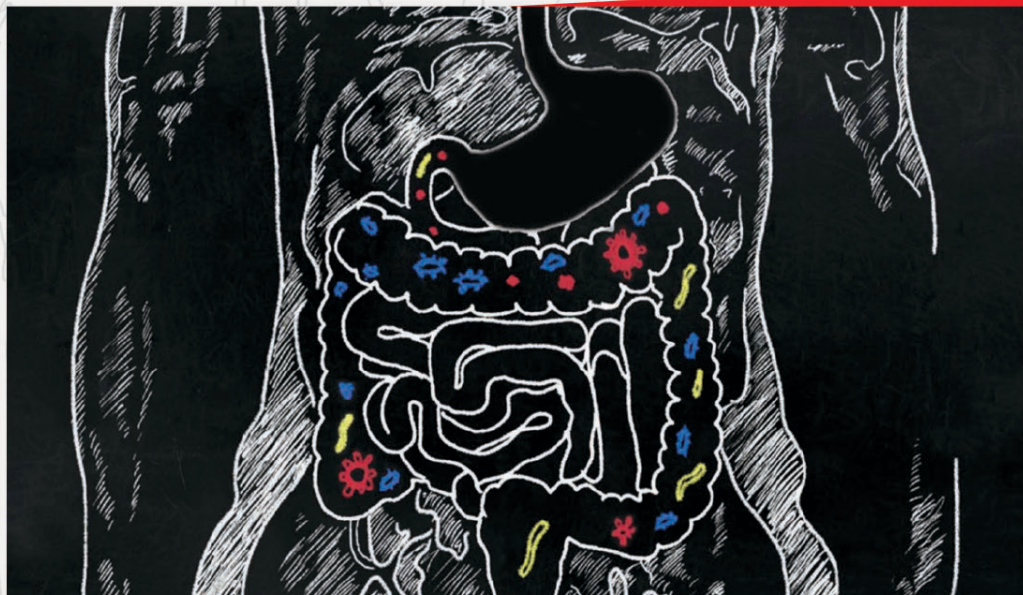

**UN SIMBIOTIC INOVATOR**

FĂ TERAPIA CU  
ANTIBIOTICE MAI SIGURĂ !

# LACTO-G

BIFIDOBACTERIUM & LACTOBACILLUS & FOS

Simbiotic, fabricat la o uzină americană certificată GMP

UAS Labs (SUA) – GM Pharma PARTENER, DEȚINĂTOR DE CERTIFICATE ȘI PERMISIUNI INTERNAȚIONALE, COMPANIE FĂRMACEUTICĂ LIDER ÎN PRODUCEREA DE PROBIOTICE CU 40 DE ANI DE EXPERIENȚĂ



GMP (Good Manufacturing Practice) – CERTIFICAT NSF



Fără gluten – CERTIFICAT NSF



MATERIE PRIMĂ ORGANICĂ– CERTIFICATE USDA



MATERIILE PRIME UTILIZATE NU CONTIN OMG-uri

# LACTO-G

BIFIDOBACTERIUM & LACTOBACILLUS & FOS

O COMBINAȚIE IDEALĂ ȘI INOVATĂ DE PRE-ȘI PROBIOTICE

## ● PROBIOTICE-

BACTERII VII ÎN INTESTINUL UMAN

## ● PREBIOTICE-

OLIGOZAHARIDE NEVII, SUBSTRAT DE CREȘTERE PENTRU COLONIZAREA PROBIOTICELOR

## ● SIMBIOTIC- COMBINAȚIE DE PROBIOTICE ȘI PREBIOTICE

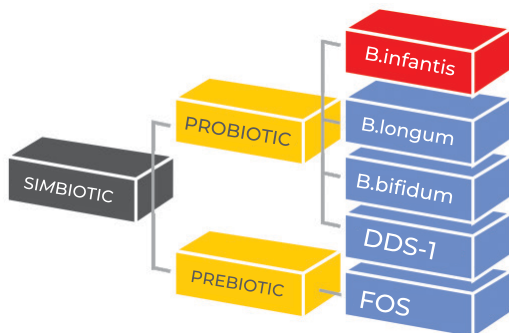

**GM PHARMA**

Cu grijă pentru fiecare !

### STUDIUL CLINIC COMPARAT INDIRECT AJUSTAT REALIZAT ÎNTRE LACTO-G ȘI LINEX

Metoda studiului: studiu randomizat, dublu-orb, controlat cu placebo, cu grupuri paralele, care compară eficacitatea clinică în rândul pacienților adulți spitalizați (n=170) cărora li s-a administrat Lacto-G, medicament de referință sau placebo în paralel cu terapia mono sau combinată

#### Incidența diareei asociate cu antibiotice

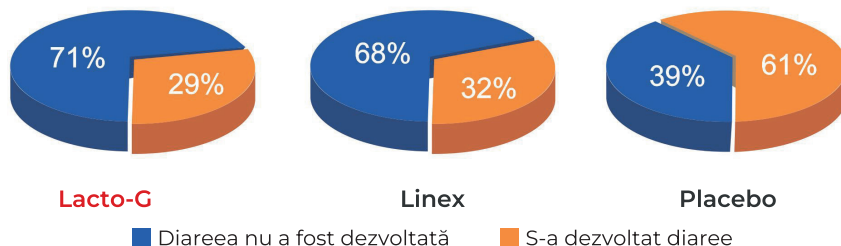

#### Rata medie de ameliorare a diareei (zi)

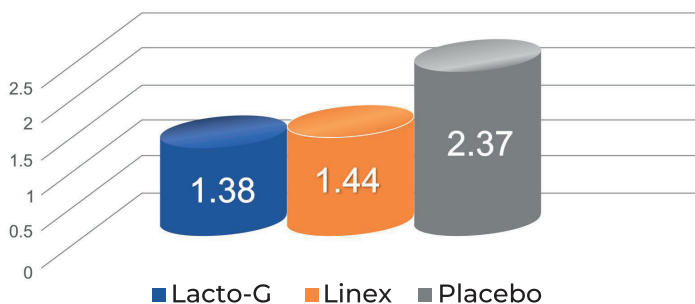

- ✓ Lacto-G este echivalent cu Linex pentru prevenirea diareii asociate cu terapia cu antibiotice
- ✓ Lacto-G, împreună cu terapia cu antibiotice, reduce riscul de diaree de 2 ori mai eficient comparativ cu placebo
- ✓ Lacto-G ameliorează diareea asociată antibioticelor în medie pe parcursul a 33 de ore.

# LACTO-G

BIFIDOBACTERIUM & LACTOBACILLUS & FOS

## Fă terapia cu antibiotice mai sigură

- ✓ Lacto-G- prevenirea eficientă a disbiozei în timpul terapiei cu antibiotice
- ✓ Lacto-G- stoparea rapidă a diareii asociate terapiei cu antibiotice
- ✓ Lacto-G- efect terapeutic și profilactic demonstrat, confirmat prin studii clinice

### Indicații:

- Boala diareică acută
- Antibioticoterapia
- Boli alergice, autoimune
- Colicile intestinale
- Constipațiile
- Intoleranța la lactoză
- Intoleranța la gluten

**Forma de eliberare:** Lacto-G, capsule nr. 10

### Mod de administrare:

<b>0-2 ani</b>	conținutul 1 capsule se dizolvă într-o cantitate mică de suc sau lichid îndulcit înainte de masă
<b>2-12 ani</b>	1-2 capsule pe zi cu o cantitate mică de lichid înainte de masă
<b>De la 12 ani</b>	2-3 capsule pe zi cu o cantitate mică de lichid înainte de masă

**Contraindicații:** Hipersensibilitate la substanțele active sau orice alte componente ale medicamentului

**Atenționări și precauții speciale pentru utilizare:** Copiii cu vârsta sub 6 ani tratamentul diareei se va efectua sub supravegherea medicului. Dacă simptomele diareei persistă după 2 zile de tratament, e necesar de adresat la medic. În caz de diaree e necesar de acordat o atenție deosebită restituirii lichidului și electrolitilor pierduți. Pe durata tratamentului nu se recomandă consumul alcoolului.

**Reacții adverse:** Medicamentul, de regulă, este bine tolerat. La administrarea în doze recomandate reacții adverse nu au fost semnalate.

Înainte de utilizare, citiți instrucțiunile, pentru informații detaliate despre efectele secundare, consultați un medic. Pentru mai multe informații, contactați compania farmaceutică "GM PHARMACEUTICALS LT.D. Sucursala Chișinău". Adresa: Chișinău, str.Ciuflea 38/1, Tel.:0(22)84-48-33; E-mail: gmpharmaceuticals.office@gmail.com



26202 13/05/2020 MDA/LACTO/027/13.03.2024